

รูปภาพประกอบมาตรการ(EIA)



ภาพที่ 1 ป้ายชื่อโครงการ



ภาพที่ 2 ร้วโครงการ

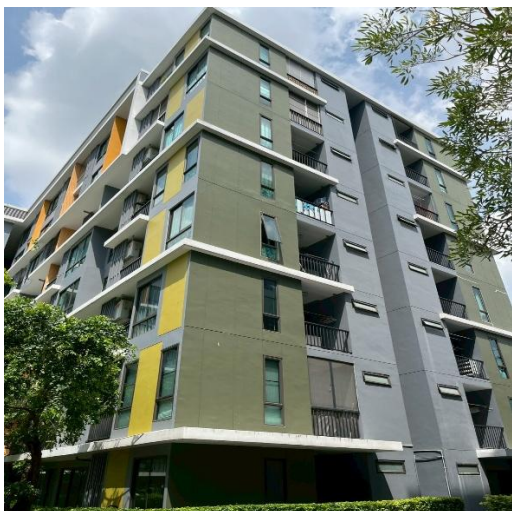

ภาพที่ 3 รูปภาพตึกอาคาร



ภาพที่ 4 พื้นที่สีเขียวภายในโครงการ



ภาพที่ 5 ป้ายสัญลักษณ์จราจร



ภาพที่ 6 บ่อหนองน้ำ



ภาพที่ 7 รณรงคืประหยัดพลังงาน



ภาพที่ 8 อุปกรณ์ประหยัดพลังงานภายในโครงการ

รายงานผลการปฏิบัติตามมาตรการป้องกันและแก้ไขผลกระทบสิ่งแวดล้อม และมาตรการติดตามตรวจสอบผลกระทบสิ่งแวดล้อม
โครงการ I-Condo สุขุมวิท 103 ของ บริษัท ไบรท์ ดีเวลลอปเม้นท์ กรุงเทพมหานคร จำกัด

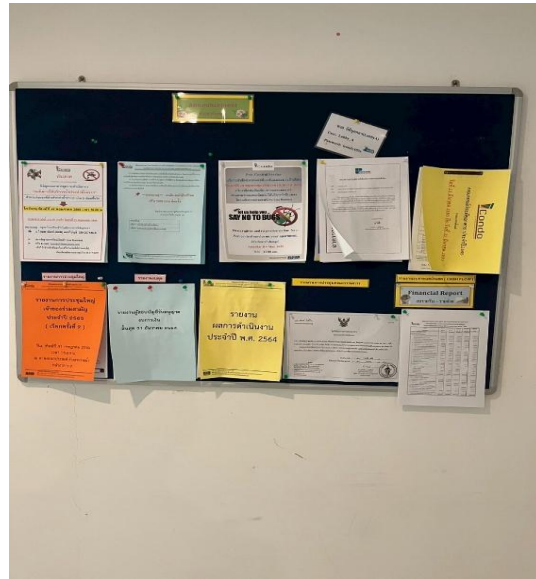
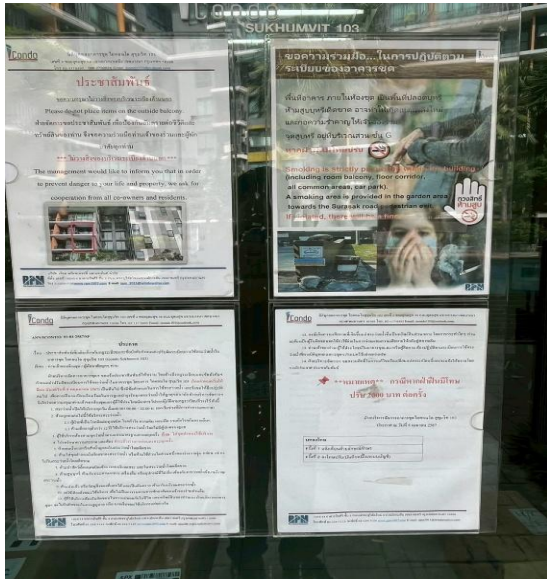

ภาพที่ 9 ป้ายประชาสัมพันธ์ต่างๆ

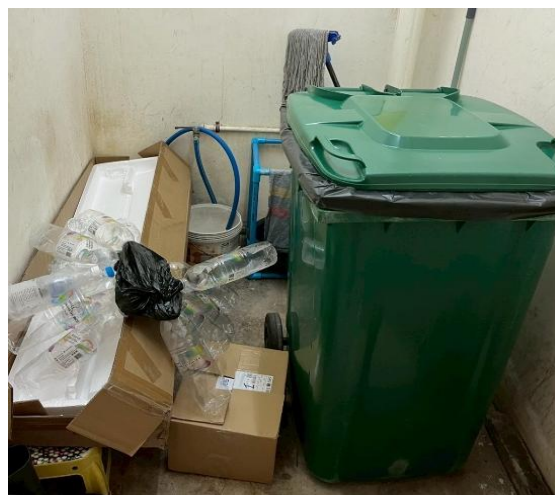

ภาพที่ 10 ถังขยะ และอุปกรณ์ ทำความสะอาด



ภาพที่ 11 ห้องพัสดุโดยรวม

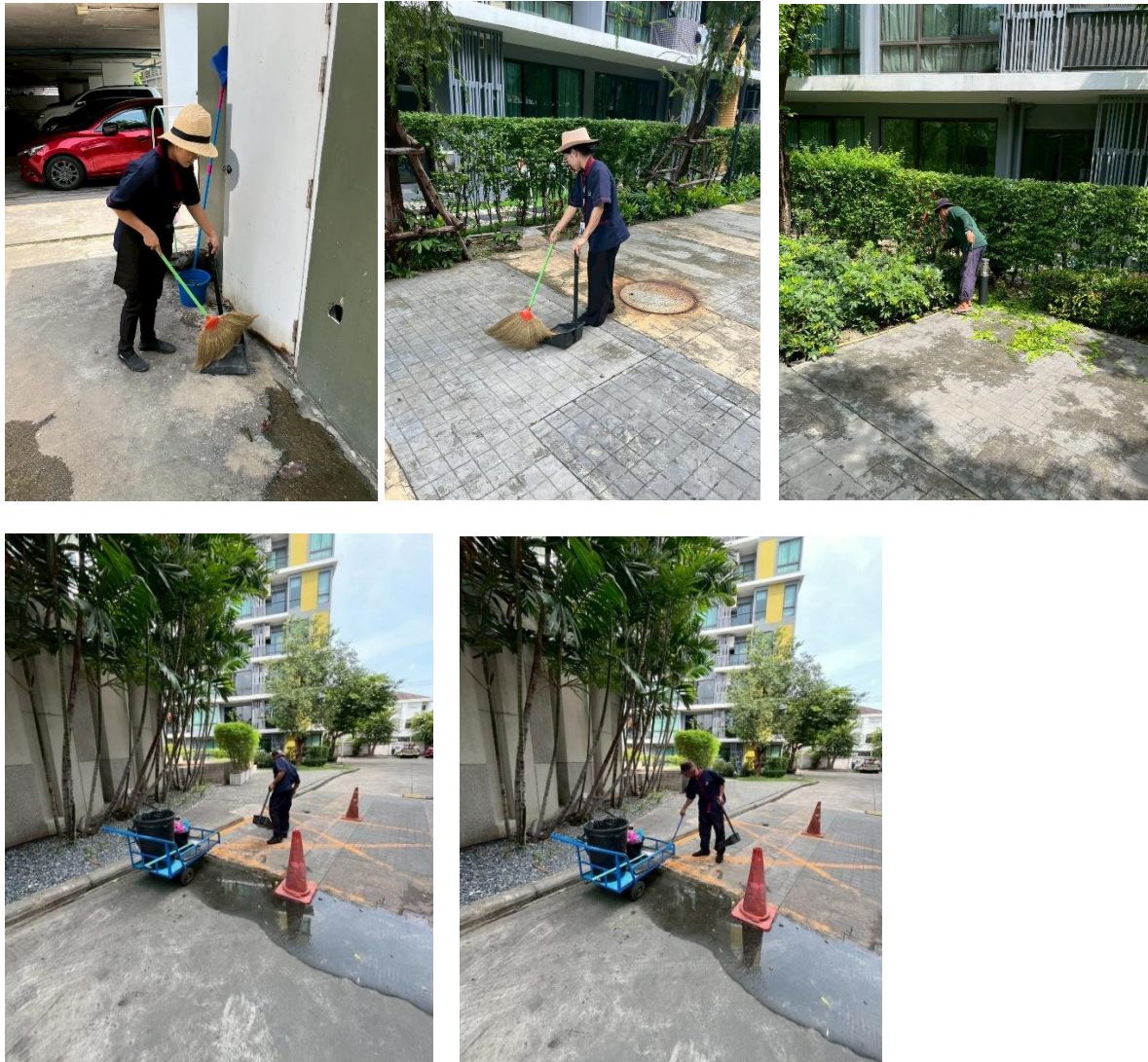

ภาพที่ 12 พนักงานทำความสะอาดรอบบริเวณของโครงการ

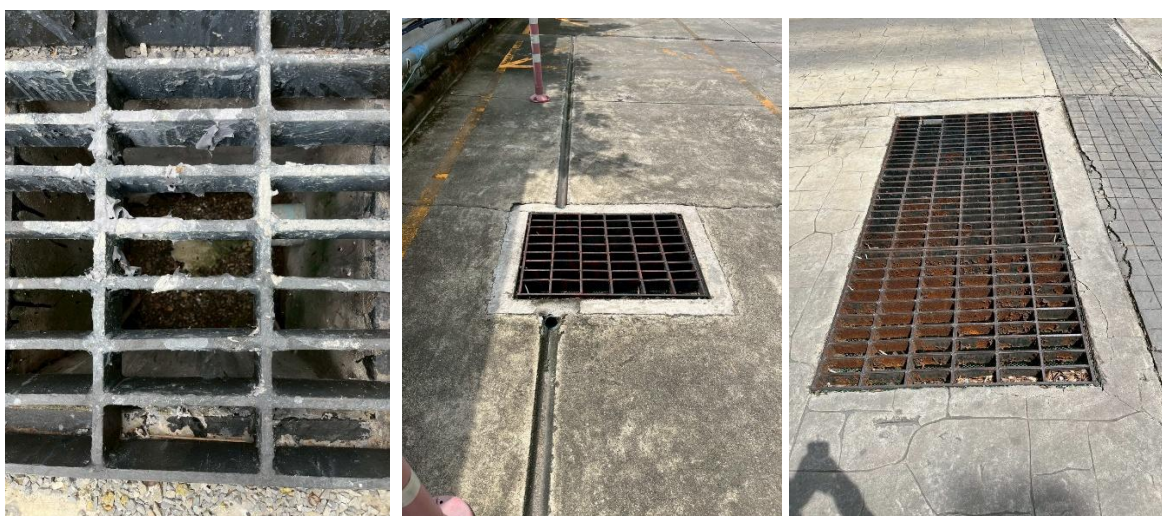

ภาพที่ 13 ตะแกรงท่อระบายน้ำ

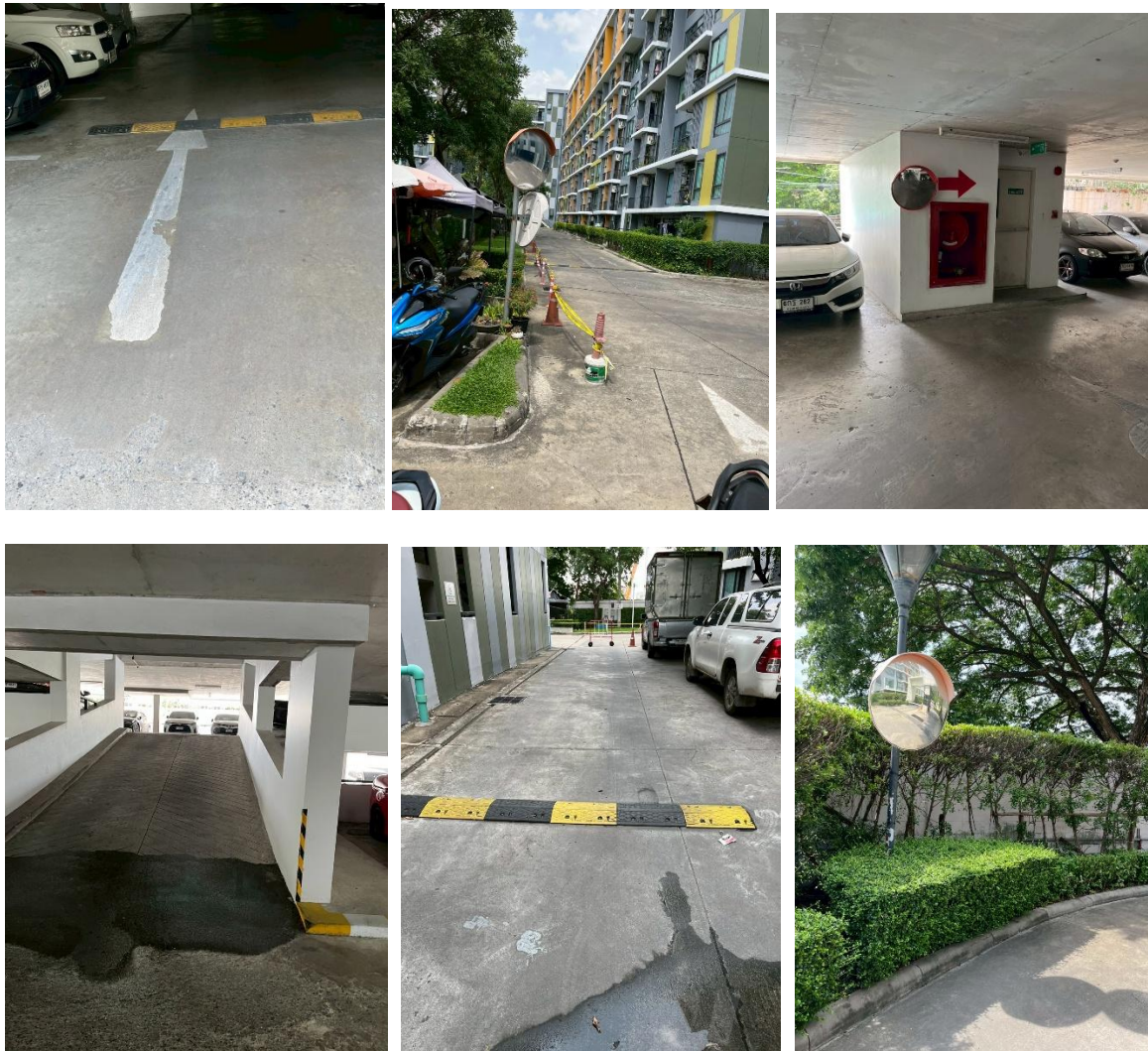

ภาพที่ 14 เครื่องหมายอุปกรณ์จราจรบนถนนและลานจอดรถ



ภาพที่ 15 เจ้าหน้าที่รักษาความปลอดภัยคอยอำนวยความสะดวกบริเวณทางเข้า-ออก

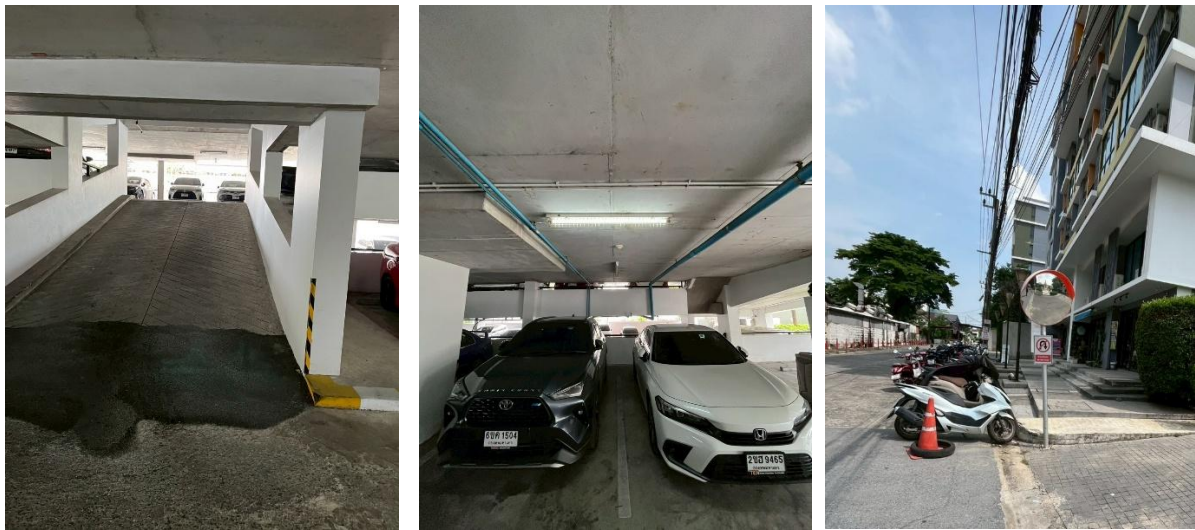

ภาพที่ 16 ที่จอดรถในโครงการ

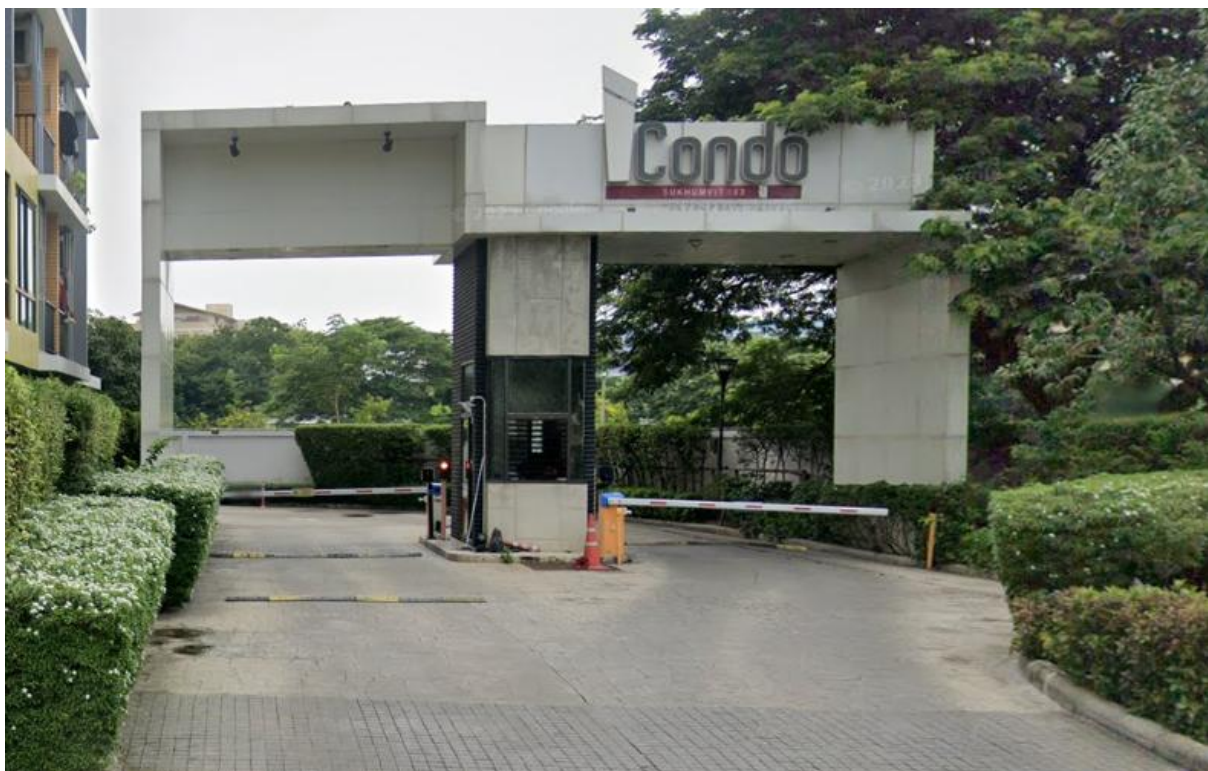

ภาพที่ 17 ทางเข้า-ออก ของโครงการ



ภาพที่ 18 ระบบเตือนอัคคีภัย ภายในโครงการ



ภาพที่ 19 ตู้สายฉีดน้ำดับเพลิง



ภาพที่ 20 น้ำสำรองสำหรับดับเพลิงและหัวรับน้ำดับเพลิง



ภาพที่ 21 ระบบดับเพลิงแบบกระจายกระจายน้ำอัตโนมัติ

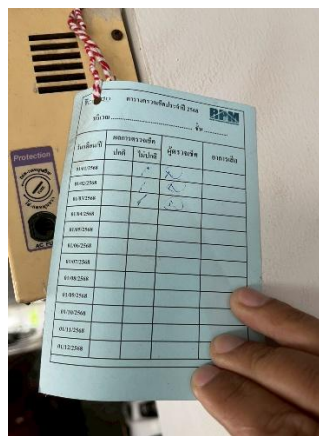

ภาพที่ 22 เครื่องดับเพลิงแบบมือถือ และการตรวจสอบ

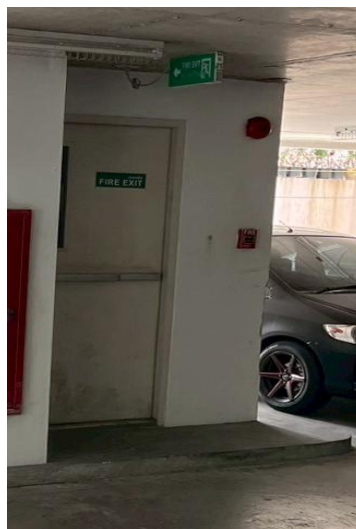

ภาพที่ 23 บันไดและป้ายบอกหนีไฟ



ภาพที่ 24 ตรวจสอบระบบอัคคีภัย



ภาพที่ 25 กล้องวงจรปิด



ภาพที่ 26 ไฟสำรองส่องสว่าง



ภาพที่ 27 บ่อบำบัดน้ำเสียของโครงการ

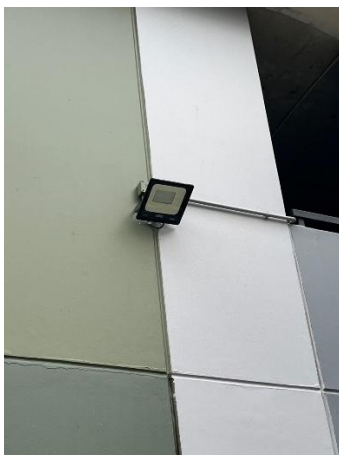

ภาพที่ 28 แสงสว่างภายในโครงการ



ภาพที่ 29 จุดรวมพล

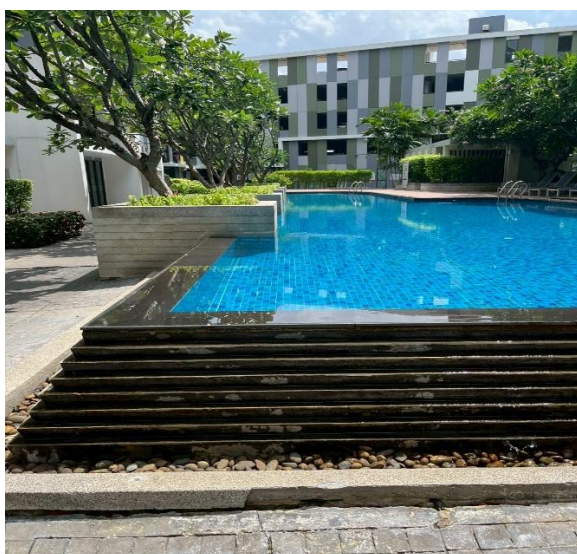

ภาพที่ 30 สระว่ายน้ำ



ภาพที่ 31 กฎระเบียบการใช้สระว่ายน้ำ



ภาพที่ 32 ห้องล้างตัวสระว่ายน้ำ